2023～2024 会　報 RI第2720地区

Rotary

The Hitoyoshi Rotary

人吉ロータリークラブ

通算３１８２回
2023年11月17日
第１７回例会

Create hope in the world
世界に希望を生み出そう

2023～2024年度 ＲＩ会長
ゴードンR.マッキナリー

人吉市九日町30・清流山水花 あゆの里 ☎㉒2171 例会場 事務局 清流山水花 あゆの里内 ☎㉔6665 ㉔6505

人吉ロータリークラブ ホームページ　フェイスブックページ　[E-mail] hitoyoshi-rc@mocha.ocn.ne.jp

2023～2024年度 人吉ロータリークラブテーマ
コ・クリエーション(共創)復興の希望を生み出そう

本日の例会

- **国歌斉唱・Ｒソング斉唱**
- **会長の時間**
- **幹事報告**
- **出席率報告　誕生祝い**
- **米山奨学生招待卓話**
  - **米山奨学生　徐雯雯さん**
- **寄付カード**

点　鐘　　北 昌二郎　会長

歌　唱　　ｿﾝｸﾞﾘｰﾀﾞｰ　水野虎彦副委員長

国 歌　「君が代」
ＲＳ　「奉仕の理想」

司会・進行　ﾌﾟﾛｸﾞﾗﾑ　伊久美早利委員長

来訪者紹介　　北　昌二郎　会長

国際ロータリー第2720地区
米山奨学生　徐　雯雯 様

米山資金推進委員会　古﨑 正倫　様
(熊本東RC)

熊本'05福祉ロータリークラブ
米山カウンセラー　山下 イチ　様

会長の時間

会長　北　昌二郎

皆さんこんにちは

先週土曜日（11/11）に開催しましたチャレンジカップ陸上競技大会は、熊本第６グループ秋山二三幸ガバナー補佐をお迎えし、水俣ＲＣ、多良木ＲＣ、芦北ＲＣ、人吉中央ＲＣの会長はじめ会員の皆様、多くのボランティアの皆様にもご協力を頂き盛会裏に終了いたしました。今回は、郡市内で行われる行事と重なり、ボランティアの方々の調整も難しかったようです。ご協力頂きました石蔵担当理事、新堀委員長、及び会員の皆様には大変お世話になりました。ご協力に心から感謝申し上げます。

また、11月12日日曜日には、温泉祭り、よさこい祭り、スカイランタンフェスティバルが九日町・紺屋町・青井神社・ふるさと歴史の広場にて開催され、多くの人出で賑わいを見せました。温泉祭りは規模を縮小しての開催ではありましたが、従来から市民総出の手作りの祭りという基本的な考え方を踏襲して、タレントなどお金がかかる出し物をやらないというのが人吉流の祭りなのです。郡部のような派手さはありませんが、とても良い祭りだったと思っています。今年で３回目となるスカイランタンにおいては、反省の多い大会となりました。しかしながら開催に向けて準備をして頂いた皆様への感謝を忘れてはなりません。人の苦労の先にある大会ですから多少の事は忘れて、計画段階の反省を行いたいと思います。

本日は米山奨学生の卓話をお願いしてあります。

奨学生と言えば、やはり第58代会長鳥井正徳会長です。本日は鳥井会長年度をご紹介したいと思います。

2014～2015年度、鳥井年度のテーマは「誇りとチームワークでロータリーを楽しもう」です。ガバナー補佐は人吉中央ＲＣの坂口英雄さんでした。歴史的なことは小保方さんの「スタップ細胞はあります」のＳＴＡＰ細胞の改ざん捏造が印象にあります。

鳥井パスト会長は会長年度でこのように言っておられます。

これまで人吉ロータリーは地域貢献に大きな足跡を残している。今年度は青少年育成事業の一環として「高校生対象の奨学金制度」を企画し、2017年４月からスタートできるよう企画書を提案したい。人

吉ロータリークラブが益々充実するよう「誇りとチームワーク」核にすえて頑張りたい。と結んでおられます。

この人吉ロータリークラブ奨学生事業は現在も続き、人吉ロータリークラブの公共イメージ向上に大きく貢献している事業に育っています。これまでなかった事業で、新しいことを始めるには勇気が必要だと思います。工夫を重ね、折れない心で成し遂げられた功績に改めて感謝申し上げるものでございます。

本年度のテーマは「コ・クリエーション（共創）復興の希望を生み出そう」です。会長の時間を終わります。

幹事報告

幹事　小笠原賢治

≪連絡事項≫
・米山記念奨学会よりハイライトよねやま11月号
・人吉商工会議所より新年賀詞交歓会のご案内
・八代ＲＣ週報
・例会変更　　熊本南ＲＣ、八代東ＲＣ

例会予定
11/24 あゆの里12：30～
　外部卓話　溝口幸治氏、チャレンジカップ報告
12/1　あゆの里12：30～
　外部卓話　人吉警察署長
12/8　あゆの里18：30～
　年次総会、忘年会

出席率報告

委員　吉野孝治

現　会　員　数	48名	出席免除会員数	1名
出席義務会員数	47名	本日の出席率	
欠　席　者　数	19名	59.57％	
出　席　者　数	28名		
免除会員出席数	0名	ZOOM(1)　会場(27)	

【親睦委員会】　　委員長　新堀純子

１１月誕生祝い	
永尾禎規会員　３日	愛甲　康会員　５日
本田　節会員 10日	片岡啓一会員　15日
岡啓嗣郎会員 22日	米田幸司会員　23日
水野虎彦会員 28日	尾上暢浩会員　29日

【米山記念奨学委員会】

米山月間　米山奨学生招待卓話

委員長　宮原和広

本日は米山記念奨学生をお招きしての例会行事となります。熊本05福祉ＲＣがスポンサーとなり、山下イチ会員がカウンセラーとしてお世話頂いている、中国出身の留学生徐雯雯さんをお招きいたしました。

引率として、地区米山資金推進委員の小﨑正倫様、カウンセラーの山下イチ様にお出で頂いております。本日は宜しくお願いいたします。

地区米山資金推進委員会
委員　古﨑正倫様

熊本’05福祉ＲＣ
米山カウンセラー
山下イチ様

米山奨学生卓話

米山ロータリーと出会った私

熊本大学社会文化科学教育部
博士前期課程2年生　徐雯雯
(ｼﾞｮ ﾌﾞﾝﾌﾞﾝ)

○自己紹介

姓名：徐雯雯
出身：中国杭州市
生日：1994-2-4
民族：漢民族
学校：熊本大学
家族：４人（父　母　兄　私）
趣味：撮影　動物育つ

○杭州市の紹介

浙江省の省都で、人口1237.6万人（2022年杭州市政府人口データにより）、中国の七大古都の一つです。杭州には世界遺産西湖があります。西湖は杭州市の西部に位置する。宋代から西湖と呼ばれるようになりました。西湖は美しい湖と山、多くの名勝・古跡で名高い中国の有名な観光地で、地上の天国とも呼ばれている。風景区の総面積は49平方キロメートル。西湖は晴天の鮮やかな水景色も雨に煙る姿も美しい。雨の日も晴れの日も西湖は様々に変化する姿を見せ、四季折々の美しさがある。湖は蘇堤、白堤の2カ所の景観の美しさで有名です。

杭州市主な産業：旅行文化業、薬物開発、金融関係（アリババ、アリペイ）

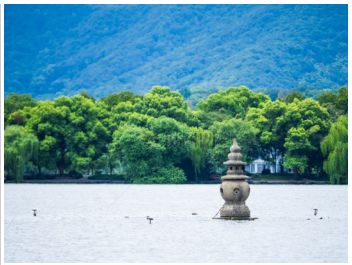
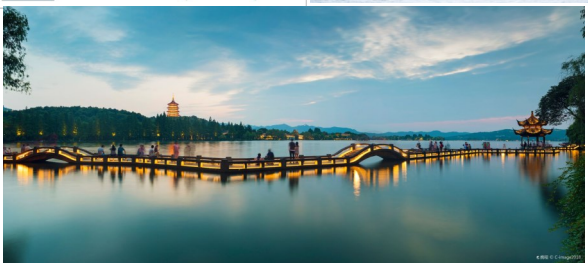

〇留学の動機

履歴

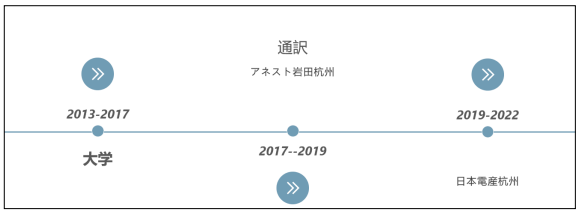

小さい頃には杭州の農村に住んでいて、久しぶりに婆ちゃん家に帰ったら、周りの環境がどんどん悪くなり、池なども消えています。こんなことを見て悲しくなり、何か自分ができることを考えてます。

自分自身は地域や村に愛着があり、環境問題はこれから社会にとっては重要な課題と思いながら、経済発展ではなく、次世代にも資源を残してあげたいと思います。一人の力は小さいですが、ただし、この中に、自分自身の勉強や認識を通じて、周りの方にも影響をあげたいです。

当時の私には、環境社会学や地域社会学には全く知識がないため、同じアジアの日本の方は環境社会学が進んでいますので、日本へ留学を決めました。当時は27歳で、女性の関係もあり、周りの反対の声も多かったです。しかし、人生はただ一回だけで、後悔しないように、成功でも、失敗でも、挑戦したいです。2023年に熊本大学の大学院試験を受けて、4月に入学しました。

〇研究分野

地域社会　女性　環境　環境保全

《研究実績》

2022年論文
育児意識を規定する要因ー「第９回結婚･出産に関する調査(2016）」の二次分析

2023年学会参加

2023年5月西日本社会学会
環境保全における女性リーダーの現状と課題
ー熊本市女性リーダーのライフヒストリーからー

2023年11月第9回東アジア環境社会学会
Life History Analysis of Women’s Grassroots Environmental Leadership in Rural Japan

環境保全における女性リーダーの現状と課題
―熊本市女性リーダーのライフヒストリーから―

現代日本では女性リーダーの数の少なさが問題とされ、いかに女性リーダーを増やすかが盛んに議論されている。リーダーの少なさは、リーダーになる過程で女性が直面する不利な条件を想定させるが、環境分野では、女性リーダーたちの活躍が注目されている（脇田2006）。それらの研究では、環境問題と女性の生活との固有な関係が見え隠れしているのである。女性リーダーは、環境問題のなかでどのように誕生しているのか。本研究の最終的な目標は、日本の地域環境の保全活動に長年携わってきた女性リーダーたちのライフヒストリーの把握を通して、環境保全における女性リーダーの現状と課題を明らかにし、さらには、リーダー誕生の仕組みを明らかにすることである。

現在環境分野における女性の研究には、環境運動における女性リーダー個人の行為を駆動する価値観に注目した研究が多い。たとえば、1980年代日本における反原子力運動の研究では、運動を担う女性の個々人の価値観や行為が注目された。しかし、女性たちは、家族など、他者との相互関係のなかで、リーダーとして自己を形成してきたはずでる。こうした、地域社会の他者との相互作用を重視した女性リーダーの研究は、環境分野よりも農村社会学に多い（鷺，2007）。

そこで、筆者は、農村社会学の方法論を環境分野に導入し、女性リーダー個人の集団生活の経験を生活史として把握し、その生活史から女性リーダーの現状と課題を抽出する方法で、研究を進めようとしてきた。本報告は、その中間報告である。報告では、熊本市の一人の女性リーダー（Aさん）の生活史を取り上げた。2022年6月にAさんに出会った報告者は、2023年5月までの約１年間、活動にも時折参加しながら、誕生から今までの個人史について教えていただいた。現在70代末のAさんは、高校卒業後就職し、そこで、パートナーと出会い、結婚後主婦となったが、主婦になっても、社会活動をする必要があることを考えた上で、子育てをしながらボランティアの活動を始めた。特に子育てが終わると、地域活動に力を注ぐようになった。2001年、地域を貫流する河川の遊水地の管理が問題となったが、その際、彼女は遊水地での農的活動を仲間と構想して助成金も得て、15年以上活動での中心的役割を担ってきた。

このように、環境保全活動のリーダーとしてのAさんの活動は、全体的に見て順調だったし、Aさん自身も充実感を感じてきたという。

その一方で、活動のなかでは、女性の発言力の小ささを実感させられる場面も度々あった、という。それは、特に地域のリーダーが集まる会議のような場所で感じることが多かったとも述べている。もちろん、Aさんが活動する地域には、発展途上国の社会のように、女性たちに生存の危機が集中するという、露骨で実態的な格差があるわけではない。また、Aさんは、自分たちの活動が地域社会を少しずつ変えている、という実感も持っている。けれども、日本の地域社会での人々による環境との関係の仕方にも、ジェンダーの問題は確実に存在しているのである。

今後は、環境分野のリーダーとなった女性たちと地

域社会の他者との相互作用についての調査を充実させることで、女性たちが、リーダーになっていく過程で遭遇する、言葉にしづらい不愉快さ、うっとうしさの正体を、現場での、その超え方も含めて追求したいと考えている。この点の研究を深めることで、日本の環境保全活動において女性リーダーが果たしている役割を、より具体的に知ることができると判断するからである。

〇感謝の気持ち

ロータリー米山と出会って半年ぐらいですが、あっという間でした。この半年間で、色んな活動に参加させていただいて、充実な日々を送ってきました。大分の桜、合宿、祭り、毎月の例会、今でも頭の中に思い出すと、皆さんの笑顔と優しさが浮かびます。奨学金をもらうことのおかげて、時間や金銭の余裕ができて、農山村や援助NPOのフィールド調査を通じて、世間の多面を知りました。

私たちの知らない世界は、苦労している方、苦痛を感じて他人に言えない人、たくさんいるようです。その中に、普通な日々を送っている私は、幸せに囲まれているかもしれません。過疎農山村の厳しい現状、なんとかやることがたくさん残っています。

世界平和や奉仕、昔は私にとっては遠いことでした。しかし、現在は、困った人がいれば、私のひと言や行動で、彼か彼女にも助けることができると思います。その後、彼か彼女が、この分の優しさは他人に助けてあげるかもしれません。ロータリーから学んだ世界平和や奉仕の考え方、一生の宝物にします。

その他、05福祉ロータリークラブの皆様にはいつも親切にぶんちゃんって呼んでいただいて、外国にいる私にも家族の愛を感じております。カウンセラーの山下さんは毎回例会の時家まで迎えて、送っていただいて、本当にありがとうございます。

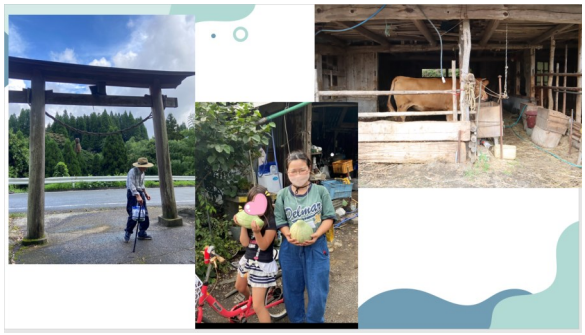

〇謝辞 記念品贈呈　　堤　正博パスト会長

【寄付カード】

〈ニコニコ箱委員会〉

- **熊本東ＲＣ小﨑正倫様**　本日は米山奨学生の徐雯雯さんを卓話にお招き頂き誠に有難うございます。本日はどうぞよろしくお願いします。
- **熊本’05福祉ＲＣ山下イチ様**　今日は卓話にお招き頂きありがとうございます。日本語がとても素晴らしい徐さんです。一日楽しく過ごして帰ります。宜しくお願い致します。
- **北会長**　徐雯雯さんのご来訪ありがとうございます。熊本東ＲＣ小﨑様、熊本05’福祉ＲＣ山下カウンセラー様、お世話になります。今後共宜しくお願い申し上げます。
- **浅野会員**　10月の誕生祝いと11月の結婚祝いありがとう御座いました。来年後期高齢者になりますが、元気にエージシュートを目標にゴルフに精出します。
- **伊久美会員**　徐雯雯さん、奨学生卓話ありがとうございました。これからの御活躍を祈念致します。

- **永尾会員**　誕生祝いをして頂き有難うございました。
- **本田会員**　本日は徐雯雯ちゃんの卓話有難うございました。カウンセラーの山下様、推進委員の小﨑様、お世話になりました。今後共宜しくお願い致します。
- **平田会員**　私事ですが、チャレンジカップの時、鍵を落としてしまいました。その時の会場ゴミ袋の中中にありました。本当にご迷惑をお掛け致しましたのでごめんネします。あわてん坊をお許し下さいませ。

〈米山記念奨学委員会〉

- **宮原会員**　①小﨑様、山下様、本日は来訪ありがとうございました。②徐さん卓話ありがとうございました。
- **中島会員**　山下イチさん一年間カウンセラーご苦労様です。奨学生の徐雯雯さんあなたは熊本’05福祉RCにお世話になり正解でしたね。一年間カウンセラーの山下さんにしっかり甘えて下さい。

点 鐘　　北　昌二郎 会長