会　報

2020～2021　ＲＩ第2720地区

人吉ロータリークラブ

通算３０６８回
２０２０年１１月６日
第　８　回　例　会

ロータリーは機会の扉を開く

2020-2021年度　ＲＩ会長
ホルガー・クナーク

人吉市九日町30・清流山水花 あゆの里 ☎㉒2171　例会場　事務局　清流山水花 あゆの里内 ☎㉔6665 ㉔6505

人吉ロータリークラブ ホームページ　フェイスブックページ　[E-mail] hitoyoshi-rc@mocha.ocn.ne.jp

2020～2021年度 人吉ロータリークラブテーマ
この仕合せ（めぐり合わせ、運命）に感謝し、より豊かな人生の扉を拓こう」

本日の進行

点　鐘	＜職場訪問＞
国歌斉唱	職業奉仕委員長挨拶
ロータリーソング斉唱	中核工業団地見学
会長の時間	
幹事報告	ｶﾞﾊﾞﾅｰｱﾄﾞﾚｽDVD
出席率報告	寄付カード
会務報告	点　鐘

職場訪問例会

開催場所：人吉市産業廃棄物仮置き場
（人吉中核工業用地）移動バス

点　鐘　　葉山稔洋 会長

歌　唱　　ｿﾝｸﾞﾘｰﾀﾞｰ 平田フク委員長

国 歌　「君が代」
ＲＳ　「奉仕の理想」

司会・進行　　ﾌﾟﾛｸﾞﾗﾑ　竹長一幸委員長

会長の時間

会長　葉山稔洋

皆さんこんにちは、今日は職業奉仕委員会岩井委員長の提案で、人吉市産業廃棄物仮置き場（人吉中核工業用地）を見学し職場訪問例会とすることになりました。

席も密にならないように自粛して頂きましたら、こんな状況でいやいや少数精鋭で見学にいってみたいと思います。

環境課に確認しましたところ、ロータリークラブだからという事で特別に許可頂き見学することが出来ますが、搬入の邪魔にならないように、また、危険が伴うと許可出来ないので昼休み時間にバスの中から、しかもバスの中で密になると困るので職員も同席出来ませんとの事、まあそれでも見れるだけでも御の字かなという事で決断しました。

７月４日に水害から２日後の６日から災害ごみの搬入が始まり今日に至っております。

１日の最大搬入台数はいつだと思いますか？

それでは、台数は何台だと思いますか？

７月の搬入は、2900トンです。

それでは８月は何トンだと思いますか？

答えは今から見て頂く画像に出てきます。

当たった方・若しくは手を上げて頂いた方にはご褒美をお上げしたいと思います。皆さん必ず手を上げてください。

では次に、今から行く中核工業用地に実際に行かれた方、手を上げてください。初めて行く方、手を上げてください。これで全員もれなくお弁当と言う御褒美をお上げすることが出来るようです。

次に見る動画は水害から２週間後の7/13・7/16に私が災害ゴミを搬入した時の様子です。

蓮池の前から坂田魚屋　上下新町・青井・弊社の倉庫の様子です。

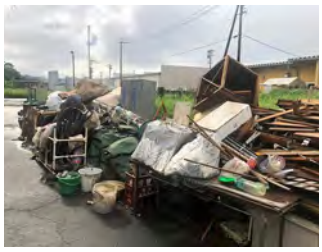

この様な様子を硯川ガバナー連絡し、今人吉に必要なのは物資でなく人手です。ライオンズクラブはトラックにステッカーを張り、作業をし、街中で災害ボランティアをしております。とお伝えした結果、7/19、田中地区幹事と人吉入りされ、私の悲痛な叫びを聞き入れて頂き、会員の自宅及び事業所の災害ゴミ回収を地区に寄せられた支援金で賄って頂く事となりました。7/15に当クラブの理事会及び災害対策会議で当クラブに頂いた支援金を充てる決議を良い方に覆して頂きました。
（搬入時の画像）
この頃は、昼休み時間に入り、１番少ない時間帯を狙ってもこんな感じです。１番前まで進んだと思ったら右側から順次出されるのでごみ搬入に半日係で２往復するのがやっとでした。
その後8/1に行ったときには約２時間あれば行って帰ってくる事が出来るようになりました。
さて、間もなく現地に到着します。現状を見て頂きたいと思います。

幹事報告

幹事　北　昌二郎

≪10/30理事会承認事項≫
・11/6（金）職場訪問の例会開始時間を12時からとする。
・熊本りんどうRCが寄贈設置した熊本地震仮設住宅街灯について(ソーラー畜電式LED照明７基)の撤去費用・ポール２基配送を人吉ＲＣで負担し（20万前後）、人吉市で再利用する。
・災害支援金の利用について、支援が急に必要な場合、承認を後にして判断利用することができることとする。但し20万円までとする。
≪連絡事項≫
・11月レート104円
・11月ガバナー月信が地区ホームページに掲載されました。（人吉、人吉中央、芦北クラブへ福岡城南 RC からの支援金贈呈写真有り）
・11/8（日）地区 社会奉仕・国際奉仕・公共イメージ合同セミナー開催について、ZOOM配信を幹事が録画し、対象の委員長に配布する。
対象および関連委員会（有馬社会奉仕担当理事・安達社会奉仕委員長・浅野R財団委員長・中川公共イメージ担当理事・増田公共イメージ委員長・尾上雑誌委員長・漆野会報委員長）にはZOOM招待メールが届きますのでご参加ください。
・11/14（土）地区ローターアクト提唱クラブ協議会のＺＯＯＭ参加について
参加対象；会長、幹事、アクト委員会、他希望者
場所・時間；ZOOMは中林町 燕商工保育園２階で行います。13時集合
協議会開催：13時30分～16時30分まで

出席率報告

委員　鳥井正徳

現　会　員　数	52名	出席免除会員数	1名
欠　席　者　数	33名	本日の出席率	
出　席　者　数	18名	35.29%	
免除会員出席数	0名		

＊届け出欠席　青木・浅野・後藤・春木・堀川・石蔵・岩下
片岡・加登住・川越・増田・宮原・村田・内藤・中川・中村
西・延岡・大賀・岡・尾上・大久保・新堀・武末・戸高・冨永
友永・鳥井・外山・堤正・堤脩・漆野・渡辺

【職業奉仕委員会】

進行；委員長　岩井和彦
人吉市産業廃棄物仮置き場 見学（バスにて）

・仮置場の設置（７月６日）： 人吉市災害廃棄物処理計画等を踏まえ検討した結果、人吉中核工業用地（上漆田町）に設置
・自衛隊、関係団体の連携による大型災害ごみ等の分別撤去（７月１０日～１３日）
・応援自治体、一般・廃棄物処理事業者等との連携による災害廃棄物の収集・ 運搬を実施
・仮置場で一時受入後、処理先に搬出
・解体廃棄物： 仮置場で一時受入れ後、処理先に搬出予定

【ガバナーアドレス】
硯川昭一ガバナーアドレスＤＶＤ
（後編）

点 鐘　葉山稔洋 会長